

DETALLES:

- Unidad equipada con sistema de calefacción.
- Unidad equipada con aire acondicionado.
- Se informa que se cumple con la Resolución ST 1/92 sobre impacto frontal.
- Matabufo: Capacidad reglamentaria.
- Los materiales utilizados cumplen con la resolución ST 175/00 (inflamabilidad)
- La unidad se encuentra dotada de tacógrafo.
- La unidad cumple en todo con lo establecido por la reglamentación vigente en cuanto a iluminación y señalización exterior.

DIAGRAMA DE CARGAS (kg)

	DELANTERA	TRASERA	TOTAL
TARA	5467	8930	14397
CARGA UTIL	533	1570	2103
BRUTO	6000	10500	16500
ADMISIBLE	6000	10500	16500
ADM CHASIS	7100	11000	17000

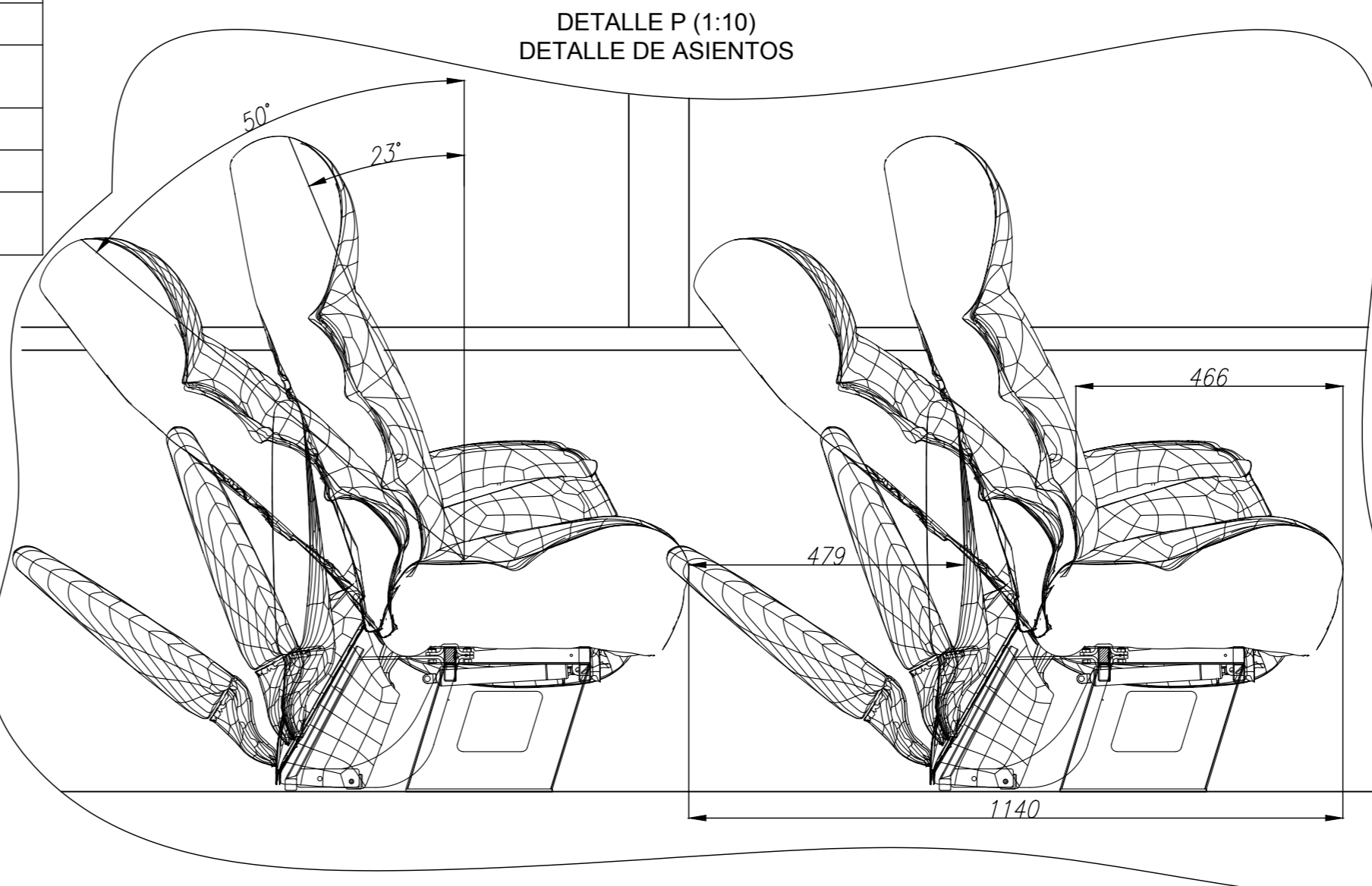

DETALLE J (1:10)  
DETALLE DE PORTAPAQUETES

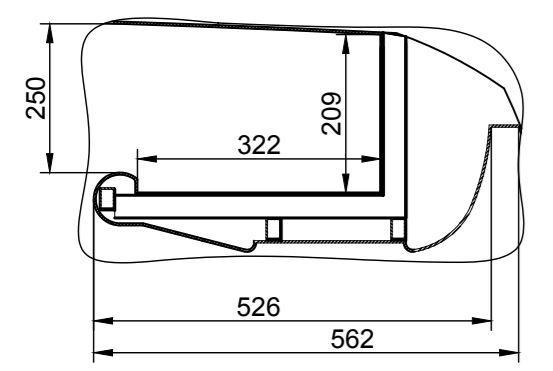

DETALLE M (1:10)  
DETALLE DE ESCALONES

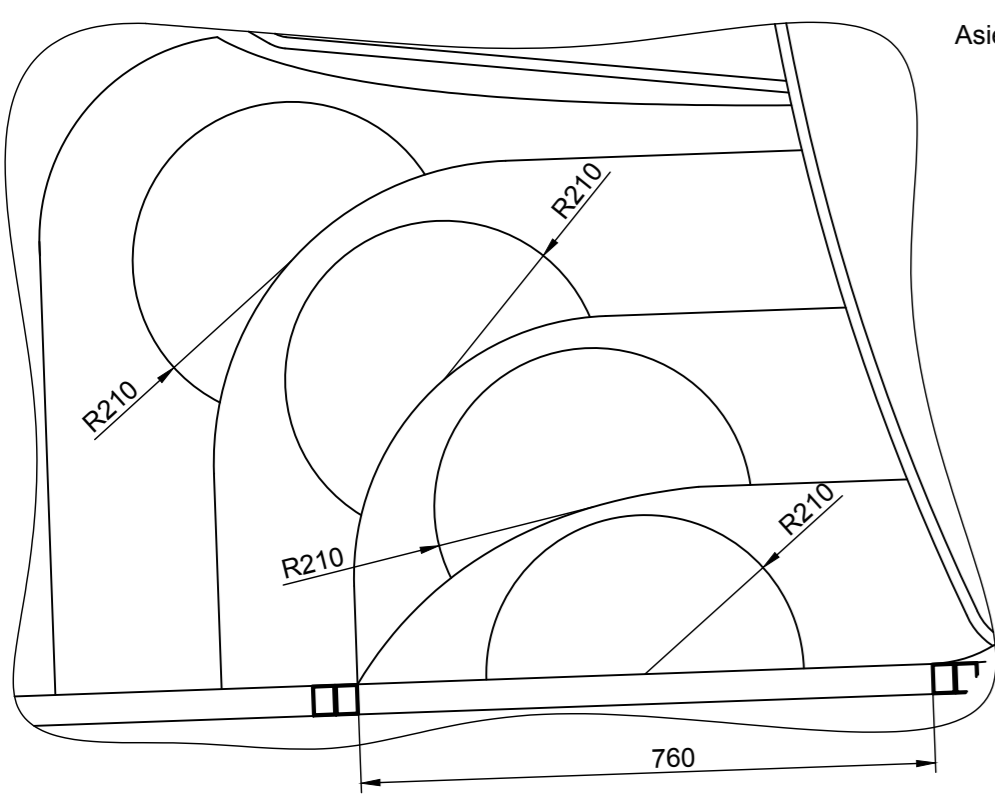

EL VEHICULO DEBERA PRESENTAR AL MOMENTO DE SU HABILITACION LAS BANDAS RETROREFLECTIVAS LATERALES, DELANTERAS Y TRASERAS, UBICADAS DE ACUERDO A LA REGLAMENTACION VIGENTE.



Tabla de especificaciones Técnicas (CNRT)

Expediente original  
Expediente de referencia  
Expediente de Modificación (número de chasis)

- Expediente, Plano o disposición de aprobación Módulo Experimental: EXPTE. 14643/2008 DISP. N° 0446/08
- Expediente o Referencia de Ensayo de Estabilidad: NO APLICA
- Expediente de LCM asociada
- Chasis Marca / Modelo: IVECO BUS 170S28 Euro V
- Motor Marca / Modelo: IVECO / FPT NEF 6 ID F4HE3682A\*
- Carrocería Marca / Modelo: LUCERO PAMPA
- Configuración de ejes: 4X2
- Dimensiones de neumático primer eje (índice de carga y velocidad): CUBIERTA 275/80 R22.5
- Dimensiones de neumático segundo eje (índice de carga y velocidad): CUBIERTA 275/80 R22.5
- Dimensiones de neumático tercer eje (índice de carga y velocidad): NO APLICA
- Tipo de combustible: GAS-OIL
- Capacidad de combustible (l,m3;kw/h): 275 LTS.
- Cantidad de tanques de combustible: 1
- Cantidad total de butacas piso inferior (no incluye conductor + acompañante + azafata): NO APLICA
- Cantidad total de butacas en piso superior: NO APLICA
- Cantidad total de butacas (incluye conductor + acompañante + azafata): 23
- Tipo de butacas (piso inferior y piso superior): EJECUTIVO
- Cinturones de seguridad (butacas para pasajeros): SI 3 Puntos inerciales con Retractor
- Marca / Modelo de butaca: FAIC ENTERPRISE
- Ventanillas de emergencia piso superior: SI 6 / 3 POR LADO
- Ventanillas de emergencia piso inferior: NO APLICA
- Eje trasero direccional: NO
- Vehículo con accesibilidad para personas con movilidad reducida (PMR): NO
- ABS: SI
- EBS: NO
- ESP: NO
- Controlcruce adaptativo (adaptive Cruise Control - ACC): NO
- Sistema de Control carril (Lane Departure Warning System - LDWS): NO
- Advanced Emergency Braking Systems - AEBS: NO
- Señal de frenado de Emergencia (Emergency Braking Display-EBD): NO
- Dominio N°: NO APLICA
- N° de chasis: NO APLICA

	IVECO	F4HE3682A*	
Hidroc.Totales - 0.46 g/kwh		Ox.deNi - 2.00 g/kwh	Mon.CarbCO - 1.50 g/kwh
Material Particulado - 0.02 g/kwh			

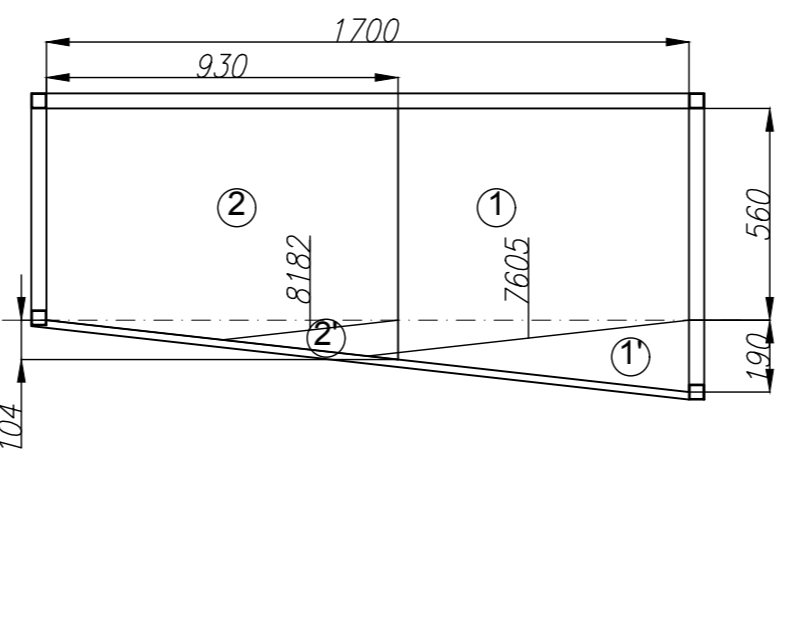
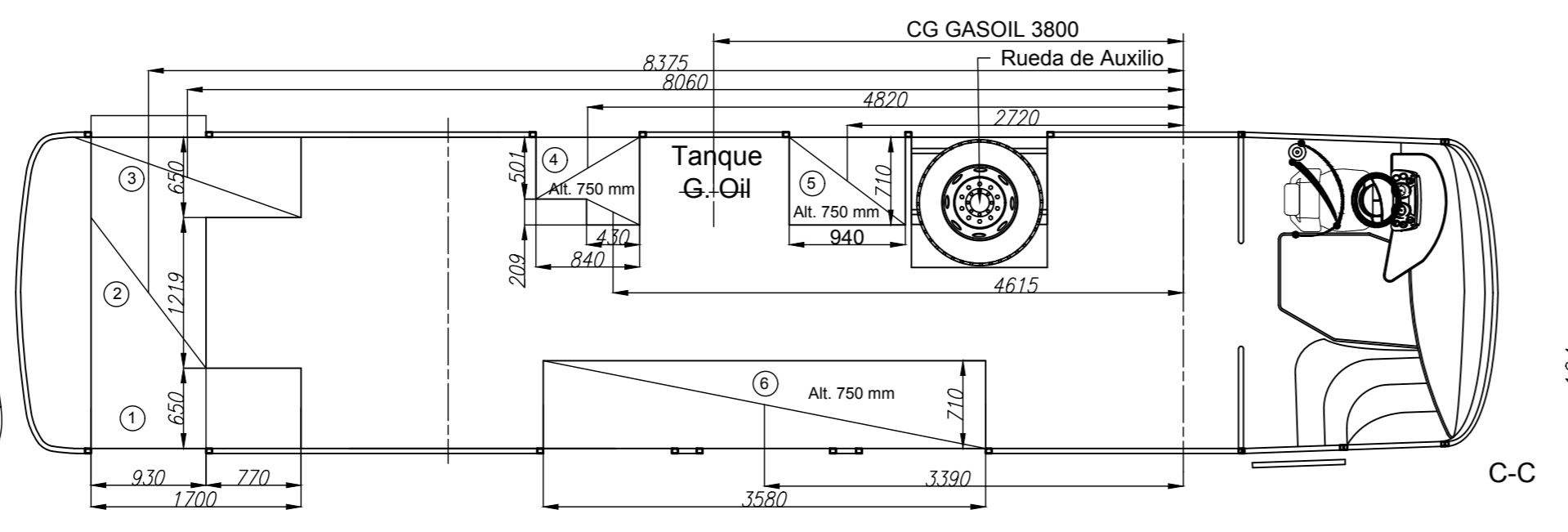
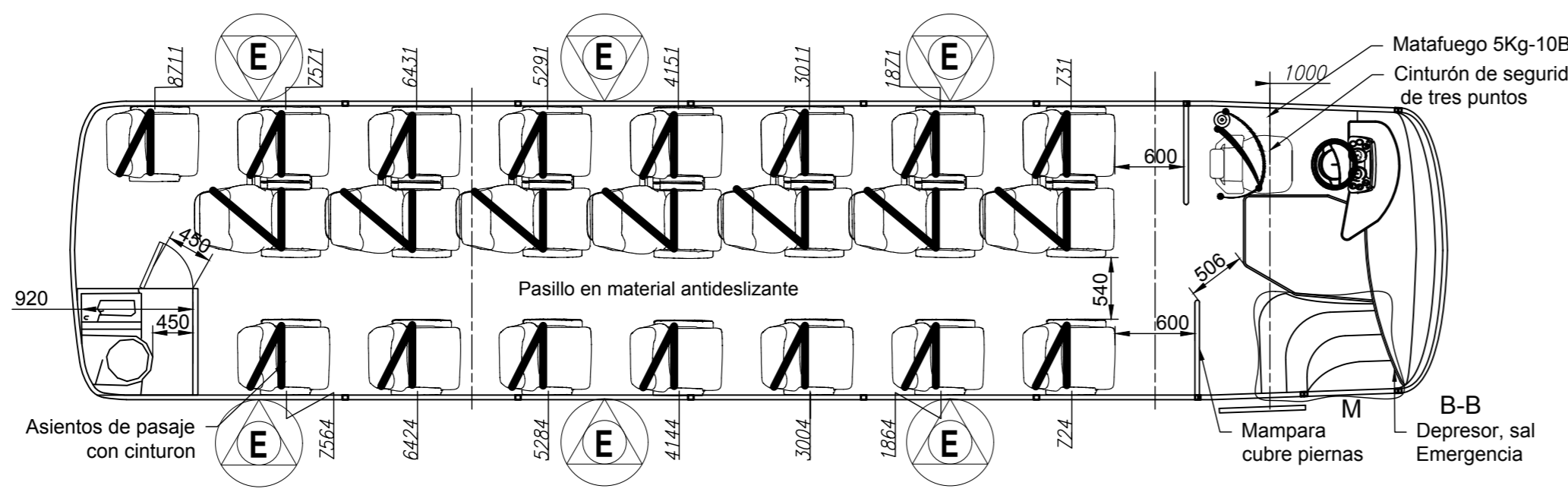
	Eje delantero	Eje trasero	Total
Tara	5467	8930	14397
Carga útil	533	1570	2103
Peso total	6000	10500	16500
Admisibles	6000	10500	16500
Admisible de chasis	7100	11000	17000

CARROCERIAS LUCERO S.R.L.  
Uruguay 3450-Rosario-Santa Fe-Argentina  
Tel. (0341)-4318319/4340350



Escala: 1:50	Denominación: PLANO DE HABILITACION DE CARROCERIA	Responsable Técnico: ENZO J. MOSCOLONI INGENIERO MECANICO LIC. N° 11197
Formato: A4	Chasis: IVECO BUS 170S28 (Euro V) Motor: IVECO FPT NEF 6 ID F4HE3682A* Modificado: NO Carrocería: PAMPA 3.3 Servicio: TURISMO AVENTURA	N° plano: L-471
Extendido (FORMATO II)	Capacidad Módulo: 21 pasajeros + cond. + acomp. Disp. 446/08	



República Argentina - Poder Ejecutivo Nacional  
AÑO DE LA DEFENSA DE LA VIDA, LA LIBERTAD Y LA PROPIEDAD

**Hoja Adicional de Firmas**  
**Plano**

**Número:**

**Referencia:** Plano correspondiente (pdf)

---

El documento fue importado por el sistema GEDO con un total de 1 pagina/s.